

CONSULTORIA GIMEX

Cursos y talleres

TEMARIO
COMPLEMENTO DE
RECEPCIÓN DE
PAGOS

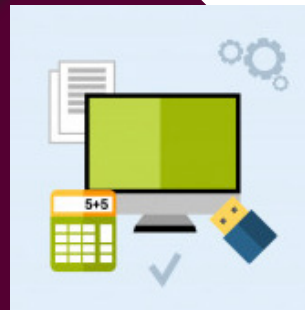

***EN LOS SISTEMAS
ASPEL Y
CONTABILIDAD ELECTRÓNICA***



Complemento de Recepción de pago

I. Definición.

- 1.1 Quién debe emitir el comprobante de Pago
- 1.2 Ventajas de emisión de complemento de pagos

II. Fundamento e inicio de la obligatoriedad.

- 2.1 Marco Normativo
- 2.2 Fuentes de Información del Anexo 20
- 2.3 Denuncia por incumplimiento

III. Catálogos para el uso del Complemento de Pago y formas de pago.

- 3.1 Pasos a seguir para el llenado del Complemento de Pago en CFDI
- 3.3

IV. Casos de aplicación del complemento.

- 4.1 Ejemplos de emisión de CFDI por complemento de pago
- 4.2 Tipos de Comprobantes
- 4.3 Manejo de Anticipos
 - 4.2.1. Registro de Anticipos
 - 4.2.2. Documentos a emitir en el pago de anticipos
 - 4.2.3 Flujograma de cobranza

V. Reglas de emisión del Complemento de Pago.

- 5.1 Infracción por emisión incorrecta
- 5.2. Objetivo de la emisión del CFDI complemento pago.

VI. Impacto del complemento de pago en la contabilidad electrónica

- 6.1. Contribuyentes a llevar la contabilidad electrónica
- 6.2. Anexo 24: Contabilidad Electrónica
- 6.3 Contingencia Fiscal
- 6.4 Pasos para cumplir con la contabilidad electrónica



Complemento de Recepción de pago en los sistemas Aspel

I. Pasos para generar el CFDI de Recepción de Pagos

II. Estructura del Complemento de Recepción de Pagos

2.1 Campos del documento relacionado

III. Catálogos

IV. Ejercicios en Aspel SAE 7.0, FACTURE 4.0 y Caja 4.0

V. Recepción de Pagos en la Interfaz Aspel SAE 7.0 y Aspel BANCO 4.0